

O PRAZER DE VIVER PARA MIM É VOCÊ

GUILHERME ARANTES

INTRO PIANO

CANTO

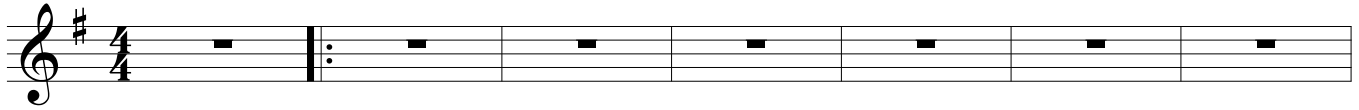

GM

Cm6/Eb

GM

Cm6/Eb

CM

Ebm

8 FOI POR VOCÊ A MAIS LINDA CANÇÃO QUE ME VEIO BRINDAR AO NAS CENTE DO SOL DO INO CENTE VERÃO QUE O

GM7M Am7M/G GM7M Em4,7,9 Cm2,7m

13 OUTONO LEVOU PARA SEMPRE FICAR NO E TERNO PRESEN TE EM MEU CO RAÇÃO EM MIS TÉRIO MA GI A EU SU

Ebm6 Bbm2,7M/D C#O EbM7,9 Ebm6,9

18 AVE PAIXÃO DE PER FU ME E POE SIA FOI PRE CISO SOFRER PARA A VIDA EN SINAR QUE O PRAZER DE VIVER PARA

Bbm2,7,9/D CM/C# Cm7m,9 Ebm6 GM7M,9

23 MIM É VOCÊ (para intro piano) (Final) QUE O PRAZER DE VIVER PARA MIM É VOCÊ

Cm6/D Cm6.9/Eb mao dir DM mao esq D4 GM7M,9